Уважаемые педагоги!

С 24 января 2024 года стартовала весенняя сессия **онлайн-уроков финансовой грамотности** от Банка России. Мероприятия будут идти до 19 апреля 2024 года.

Онлайн-уроки доступны для школ, техникумов и колледжей. К ним можно подключаться как целым классом, так и индивидуально из дома. Для участия необходимо **зарегистрироваться на сайте проекта**
https://dni-fg.ru
.

Закрепить материал и узнать что-то новое поможет еще один проект Банка России — «**Игры по финансовой грамотности**»
. На сайте
https://doligra.ru
можно скачать готовые комплекты материалов для игр — их нужно только распечатать и начать играть.

Подключайтесь!

Банк России

# Онлайн-уроки финансовой грамотности для школьников

## 24 января - 19 апреля 2024 года (весенняя сессия)

## Для кого?

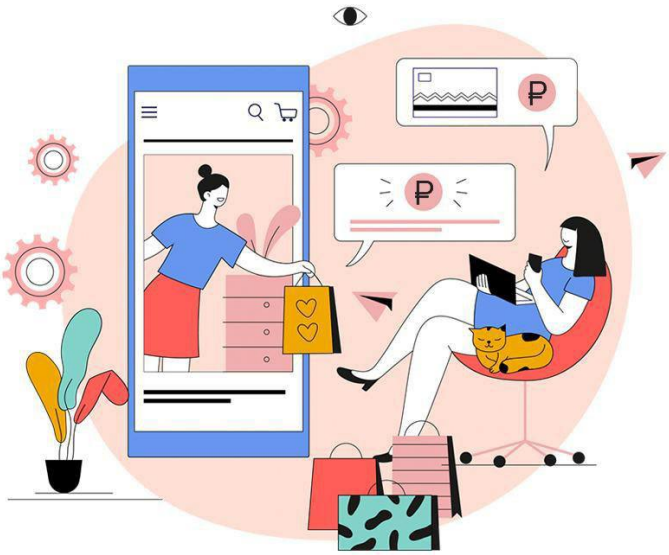

Учащиеся 8-11 классов, студенты техникумов и колледжей со всей России могут подключиться к онлайн-урокам по более чем 20 темам.

## Какие темы?

- как грамотно распоряжаться личными финансами, выбирать и рационально использовать финансовые инструменты;

- как распознать кибермошенников и защитить себя и близких;

- история наличных денег и денежного обращения;

и многое другое.

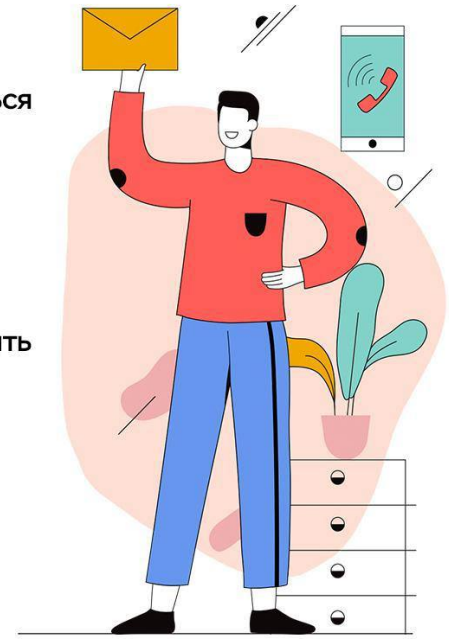

## Как подключиться?

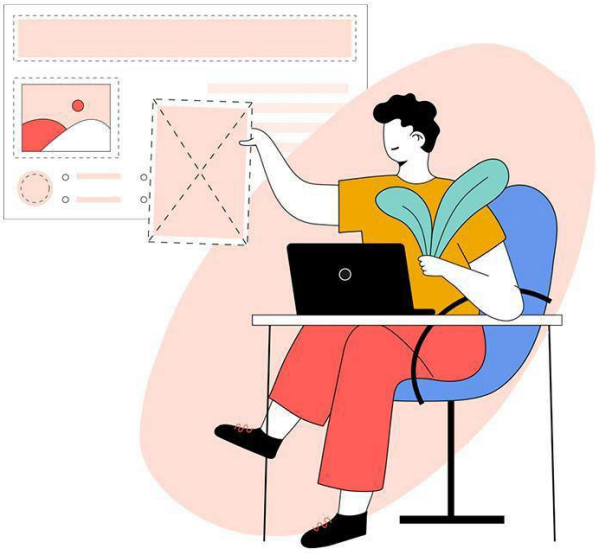

Расписание онлайн-уроков, инструкции для подключения и другие материалы размещены на сайте: dni-fg.ru

## А что ещё?

Закрепить изученный материал
поможет проект Банка России
“Игры по финансовой грамотности”:
doligra.ru

Все участники получат сертификаты.
Присоединяйтесь!

При создании контента использованы материалы Freepik.com